

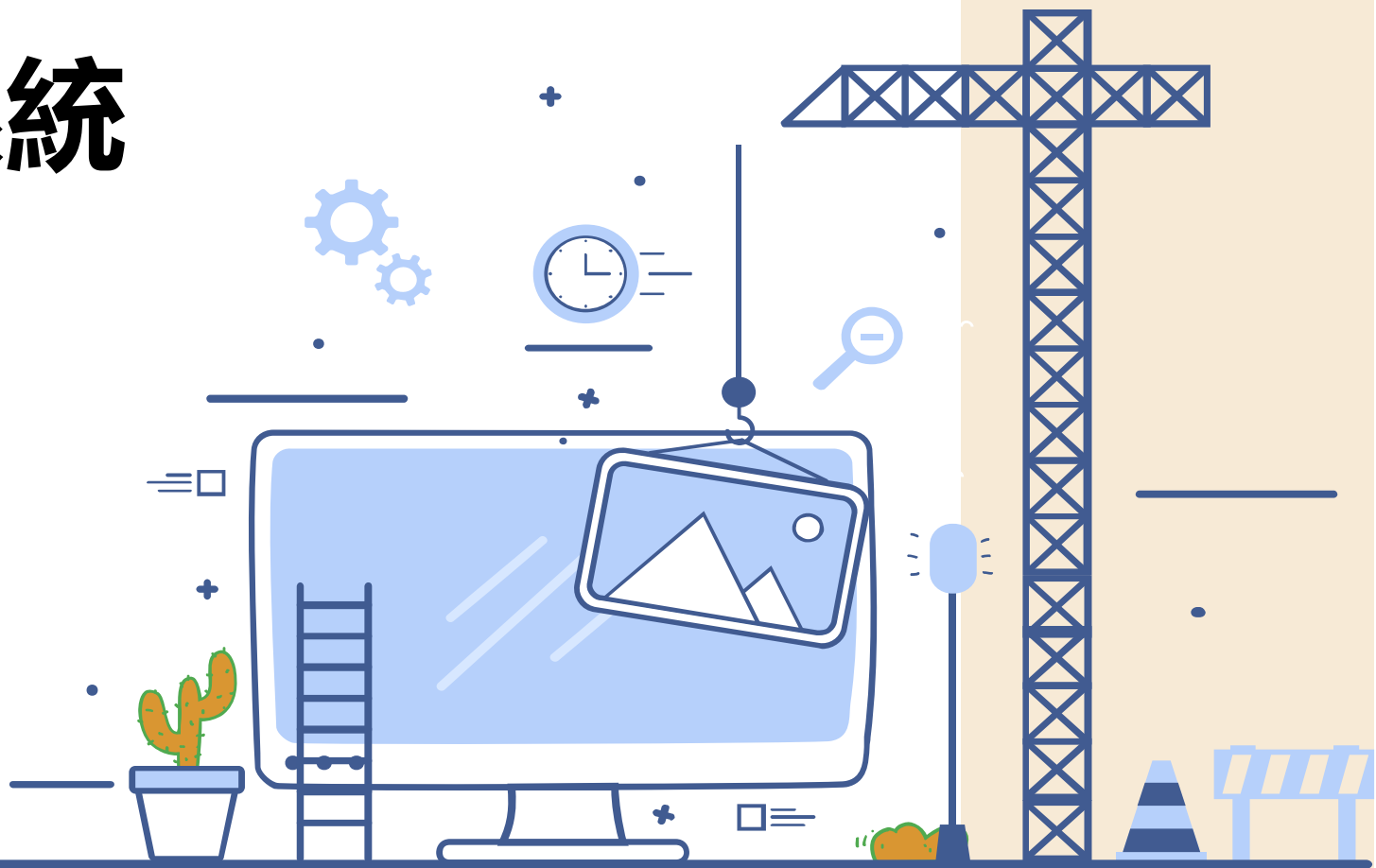

新竹市環境保護局  
Bureau of Environmental Protection Hsin-Chu

# 營建工程 空污費網路申報系統

申報操作說明



# Part 1 申報系統介紹





新竹市環境保護局  
Bureau of Environmental Protection Hsin-Chu

## 新竹市營建空污費網路申報資訊管理系統

[關於系統](#)

### 最新消息

- (2021-01-01) 營建工程法規宣導手冊



新申請



已申請登入

### 操作說明

- 操作說明書

### 表單下載

- 01-文件一覽表
- 02-申請文件
- 03-開工申報表
- 04-開工日切結書
- 05-開工宣導切結書
- 06-逕流廢水宣導資料
- 07-結算或異動申請表
- 08-完工證明書
- 09-完工-放棄退費-切結書
- 10-空污費用試算表(環保署提供)
- 11-減免徵收證明表

|         |                           |
|---------|---------------------------|
| 1.最新消息  | 提供系統更新資訊與營建空污相關法規宣導       |
| 2.表單下載  | 提供相關申報表格下載                |
| 3.新申請   | 新申請空污費案件按此                |
| 4.已申請登入 | 已完成申請取得管制編號(臨時管編或正式管編)者按此 |

瀏覽人數  
00000288

新竹市環境保護局

地址:30058 新竹市北區海濱路240號 上班服務時間:08:00~17:00 電話:03-5368920 傳真:03-5368417 免付費公害陳情專線:0800-351-855 或 0800-066-666

若您目前所使用的瀏覽器版本為IE9以下,建議您升級至IE10以上版本或選用其他瀏覽器,以獲得最佳瀏覽體驗。

新竹市環境保護局 版權所有 © 2018 Environmental Protection Bureau of Hsinchu City. All Rights Reserved.

# Part 2 新申報案件流程



## 請依指示完成問卷填寫 系統將引導您完成各工程類別申報

### 工程資料內容填寫

- 為協助台端能快速完成各工程類別申報，正確試算空污費，本頁面將引導您完成申報程序。請提供下列資訊(請務必依實填報，經查如有申報不實或漏報者，將受法令處分)。
- 若您欲申報工程之合約未包含以下工程類型，請勾選【無】。

#### 1.工程合約資料

工程合約書所載日期

工程合約總經費 新臺幣  元

工程總面積  m<sup>2</sup>(依據建照登載或工程藍圖計算)

2.建築建造執照  有  無

#### 申報注意事項：

1. 1次申報1個合約
2. 建案附屬工程(如停車場、景觀等)請於開工前估算相關工程合約經費進行空污費申繳

## 案例說明 (該工程領有建築執照1張 拆除執照1張)

### 1. 工程合約資料

工程合約書所載日期  至

工程合約總經費 新臺幣  元

工程總面積  m<sup>2</sup>(依據建照登載或工程藍圖計算)

請依合約所載期程、總經費、  
總面積填寫

### 2. 建築建造執照 有 無 張

2.1 第1張  
建築類型:  建築面積:  m<sup>2</sup>

建照字號:  字第  號

### 3. 拆除執照 有 無 張

3.1 第1張  
拆除面積總和:  m<sup>2</sup>

拆照字號:  字第  號

若您的工程合約含有建築或拆除工程  
請選擇執照張數，並選擇建築類型，  
填寫執照字號及面積

## 案例說明 (該工程領有建築執照1張 拆除執照1張)

6.管線工程施工計畫  有  無  
(說明:包括上下水道、雨水溝、電力、電信、瓦斯及其他涵管(箱)之施工作業)

7.橋樑施工計畫  有  無  
(說明:包括跨越河道水溝、行水區之各式橋樑及吊橋之施工或拆除作業及以預工法施作之高架道路施工作業)

8.是否為疏濬工程  是  否  
(說明:係指清除水道(不包括排水設施、灌溉圳路)及水庫淤積土石，且將土石運離工區之工程)

9.區域開發工程  是  否  
(說明:總開發面積達一公頃以上(含)之開發工程)

10.其他工程  是  否  
(說明:係指非上述所列之其他土木工程、拆除工程、零星營建工程)

若未有該項工程請勾選【無】

扣除上述各工程類別施工面積後

- 若剩餘面積小於1公頃，需額外申報其他類工程
- 若工程面積大於1公頃，需額外申報區域開發

剩餘面積低於10000m<sup>2</sup>，應申報其他類工程  
面積:22 m<sup>2</sup>

填寫完畢

# 工程資料問卷填寫

| 工程類別區分申報            | 面積                 | 已申請管制編號 |                                   | 需上傳文件  |
|---------------------|--------------------|---------|-----------------------------------|--|
| 1. 建築(房屋)工程-鋼筋混凝土結構 | 100 m <sup>2</sup> | 未申請     | <input type="button" value="申報"/> | <ul style="list-style-type: none"><li>• 建築執照正反面影本</li><li>• 工程藍圖</li><li>• 營建業主身分證影印本</li><li>• 工程合約書影本</li><li>• 施工地點位置圖</li><li>• 法令宣導切結書</li><li>• 開工日切結書</li></ul> |
| 3. 建築(房屋)工程-拆除      | 100 m <sup>2</sup> | 未申請     | <input type="button" value="申報"/> | <ul style="list-style-type: none"><li>• 拆除執照正反面影本</li><li>• 營建業主身分證影印本</li><li>• 工程合約書影本</li><li>• 施工地點位置圖</li><li>• 法令宣導切結書</li><li>• 開工日切結書</li></ul>                |
| Z. 其他營建工程           | 22 m <sup>2</sup>  | 未申請     | <input type="button" value="申報"/> | <ul style="list-style-type: none"><li>• 營建業主身分證影印本</li><li>• 工程合約書影本</li><li>• 施工地點位置圖</li><li>• 法令宣導切結書</li><li>• 開工日切結書</li><li>• 減項徵收證明表</li></ul>                  |

1. 依填入的資訊，系統將自動歸類各工程類別及應上傳附件
2. 點選【申報】可連結開工申報頁面
3. 問卷填入之資料(施工面積、執照號碼)將自動代入後續申報步驟

點擊申報按鈕  
進行該項工程申報



# 選擇工程類別

選擇工程類別

1.建築(房屋)工程-鋼筋混凝土結構

| 第一級費率       | 第二級費率        | 第三級費率        | 費基      |
|-------------|--------------|--------------|---------|
| 2.47/平方公尺/月 | 2.65元/平方公尺/月 | 5.90元/平方公尺/月 | 建築面積×工期 |

備註

包括磚造、加強磚造、木造及其他一般房屋之新建、增建、改建及修建工程。

申請日期 110年9月9日

是否登載於政府採購網  否  是

是否持有工務機關核發執照  否  是

執照號碼: 110 111 字第 111 號

1. 顯示的資訊將對應您所點選的工程類別
2. 載明各工程類別不同級別的費率、計算方式、徵收定義

**!** 申請日期將由系統自動帶入申報當下日期時間請依照期限內完成申報，逾期申報將額外徵收滯納金或利息

# 輸入工程相關資料

| 工程相關資料 |        | 要        |                            | 其他     |                         |
|--------|--------|----------|----------------------------|--------|-------------------------|
| 1      | 工程名稱   | 基地面積     | 騎樓地 1175.86 m <sup>2</sup> | 其他     | 16694.27 m <sup>2</sup> |
|        |        |          | 退縮地 ***                    | 合計     | 17982 m <sup>2</sup>    |
| 2      | 工程契約編號 | 層棟戶數     | 地上2層 地下1層 1幢 1棟 1戶         | 法定空地面積 | 1967.26 m <sup>2</sup>  |
|        |        | 建蔽率      | 4.44 %                     | 總樓地板面積 | 2406.89 m <sup>2</sup>  |
| 3      | 工程內容概述 | 容積率      | ***                        | 建物高度   | 10.9 m                  |
|        |        | 建造類別     | 新建                         | 構造種類   | RC造, 2樓基礎               |
|        |        | 建築面積     | 騎樓面積 ***                   | 其他     | 1967.26 m <sup>2</sup>  |
|        |        | 法定防空避難面積 | 地上 ***                     | 地下     | ***                     |
|        |        | 停車輛數     | 法定輛數 12 輛                  | 自設輛數   | 1 輛                     |
|        |        |          | 獎勵輛數 ***                   | 合計     | 13 輛                    |

## 1 工程名稱填寫原則

- 公共工程採購網標案名稱
- 建案名稱工程 (例如:XXX集合住宅 新建工程)

|                             |                    |
|-----------------------------|--------------------|
| 標案名稱                        | 新竹市香山區和平公園景觀環境改善工程 |
| 決標資料類別                      | 決標公告               |
| 是否屬共同供應契約採購                 | 否                  |
| 是否屬二以上機關之聯合採購 (不適用共同供應契約規定) | 否                  |

## 2 工程契約編號

請依契約所載格式填寫，若無建築執照且無契約書者請填寫【無】

## 3 工程內容概述

請參考該工程內容簡易說明或建照之建物概要  
 範例：建築工程 填寫 RC造, 2樓基礎 地上2層 地下1層 1幢1棟1戶管線工程  
 香山區○○路周邊自來水管汰換

# 輸入工程相關資料

工地地址/地號

行政區: <請選擇行政區> ▾

地址:

地號:

工地坐標

未選取



完成地址及地號填寫後，請按下地圖中 **XY** 的按鈕，於地圖中點選正確位置，系統自動代入座標

## 1.行政區

請點選下拉式選單選擇您的申報工程所在行政區

## 2.地址

請填寫您的申報工程地址，若無法明確表達位置，請填寫所在鄉鎮市+所在路名

## 3.地號

若您為建築(拆除)工程，請依照建築執照(拆除執照)所載名之地號填寫

# 業者、包商資料

| 營建業者 (起造人) 相關資料 |          |                      |                            |
|-----------------|----------|----------------------|----------------------------|
|                 | 統一編號     | <input type="text"/> |                            |
| 1               | 公司名稱(全名) | 業務單位                 | <input type="text"/>       |
| 2               | 營業地址     | <input type="text"/> |                            |
| 3               | 通訊地址     | <input type="text"/> |                            |
| 公司負責人           | 姓名       | 職稱                   | <input type="text"/>       |
|                 | 身分證字號    | 生日                   | 年/月/日 <input type="text"/> |
|                 | 室內電話     | <input type="text"/> |                            |
| 業主承辦人           | 姓名       | 職稱                   | <input type="text"/>       |
|                 | 室內電話     | 手機號碼                 | <input type="text"/>       |
|                 | 傳真號碼     | <input type="text"/> |                            |

## 1. 公司名稱

請參考經濟部商工行政資料開放平臺填寫正確全名，如股份有限公司，請勿縮寫(股)

## 2. 營業地址

請填寫公司登記所在地

## 3. 通訊地址

請填寫可接收公文或資料之通訊地址

## 4. 身分證字號與生日

請填入身分證字號與生日，供機關檢核業主確實身份

2021年09月

|    |    |    |    |    |    |    |
|----|----|----|----|----|----|----|
| 日  | 一  | 二  | 三  | 四  | 五  | 六  |
| 29 | 30 | 31 | 1  | 2  | 3  | 4  |
| 5  | 6  | 7  | 8  | 9  | 10 | 11 |
| 12 | 13 | 14 | 15 | 16 | 17 | 18 |
| 19 | 20 | 21 | 22 | 23 | 24 | 25 |
| 26 | 27 | 28 | 29 | 30 | 1  | 2  |
| 3  | 4  | 5  | 6  | 7  | 8  | 9  |

今天

生日格式為7碼

# 合約必填內容

## 以建築工程為例

### 空污費重要申報項目

|                                      |   |                               |                                      |   |                               |
|--------------------------------------|---|-------------------------------|--------------------------------------|---|-------------------------------|
| 工程合約經費<br>(扣除營業稅)                    | <input type="text" value="0"/>          | 元                             | 工程環保經費<br><small>請填污染防制設施的費用</small> | <input type="text" value="0"/>          | 元                             |
| 預計施工起日<br><small>請填合約開工日非動工日</small> | <input type="text" value="2021/09/10"/> | <input type="text" value=""/> | 預計施工迄日                               | <input type="text" value="2022/12/24"/> | <input type="text" value=""/> |

**請填空氣污染防制設施經費**

|                 |                                      |                |
|-----------------|--------------------------------------|----------------|
| <b>1</b> 基地面積   | <input type="text" value="17982"/>   | m <sup>2</sup> |
| <b>2</b> 建築面積   | <input type="text" value="1967.26"/> | m <sup>2</sup> |
| <b>3</b> 總樓地板面積 | <input type="text" value="2406.89"/> | m <sup>2</sup> |

|   |      |                    |                        |     |                         |                        |                        |
|---|------|--------------------|------------------------|-----|-------------------------|------------------------|------------------------|
| 要 | 基地面積 | 騎樓地                | 1175.86 m <sup>2</sup> | 其他  | 16694.27 m <sup>2</sup> |                        |                        |
|   |      | 退縮地                | ***                    | 合計  | 17982 m <sup>2</sup>    |                        |                        |
| 建 | 層棟戶數 | 地上2層 地下1層 1幢 1棟 1戶 |                        |     | 法定空地面積                  | 1967.26 m <sup>2</sup> |                        |
|   | 建蔽率  | 4.44 %             |                        |     | 總樓地板面積                  | 2406.89 m <sup>2</sup> |                        |
|   | 容積率  | ***                |                        |     | 建物高度                    | 10.9 m                 |                        |
|   | 建造類別 | 新建                 |                        |     | 構造種類                    | RC造, 2樓基礎              |                        |
| 概 | 停車輛數 | 騎樓面積               | ***                    |     |                         | 其他                     | 1967.26 m <sup>2</sup> |
|   |      | 法定防空避難面積           | 地上                     | *** |                         |                        | 地下                     |
| 要 | 停車輛數 | 法定輛數               | 12 輛                   |     |                         | 自設輛數                   | 1 輛                    |
|   |      | 獎勵輛數               | ***                    |     |                         | 合計                     | 13 輛                   |

請依照新竹市政府 建照執照登載資料填入

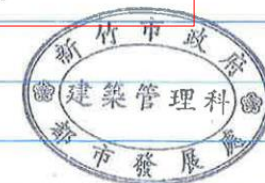

# 空污費金額試算

## 開工前申報

| 試算結果  |   |    |               |    |         |            |       |
|-------|---|----|---------------|----|---------|------------|-------|
| 工程級別  | 第二級                                     | 費率 | 2.65 元/平方公尺/月 | 工期 | 471 日曆天 | 逾期         | 0 日曆天 |
| 空污費金額 | 【建築面積】 222 平方公尺 X 2.65 元 X 471 天 / 30 天 |    |               |    |         | 新臺幣 9236 元 |       |
| 滯納金額  | 系統提供計算公式方便理解計算過程                        |    |               |    |         | 新臺幣 0 元    |       |
| 利息    |   |    |               |    |         | 新臺幣 0 元    |       |
| 應繳總金額 |   |    |               |    |         | 新臺幣 9236 元 |       |

**正常申報 應繳總金額等於空污費金額**

# 空污費金額試算

## 逾期申報

| 試算結果  |   |    |               |    |         |            |       |
|-------|---|----|---------------|----|---------|------------|-------|
| 工程級別  | 第二級                                     | 費率 | 2.65 元/平方公尺/月 | 工期 | 479 日曆天 | 逾期         | 7 日曆天 |
| 空污費金額 | 【建築面積】 222 平方公尺 X 2.65 元 X 479 天 / 30 天 |    |               |    |         | 新臺幣 9393 元 |       |
| 滯納金額  | 【應繳空污費】 9,393元 X 【逾期天數】 7天 X 0.005      |    |               |    |         | 新臺幣 329 元  |       |
| 利息    |   |    |               |    |         | 新臺幣 0 元    |       |
| 應繳總金額 |   |    |               |    |         | 新臺幣 9722 元 |       |

**逾期申報 逾期天數小於30日  
應繳總金額等於 空污費金額+滯納金額**

## 逾期申報

| 試算結果  |  |    |               |    |         |             |        |
|-------|--|----|---------------|----|---------|-------------|--------|
| 工程級別  | 第二級  | 費率 | 2.65 元/平方公尺/月 | 工期 | 505 日曆天 | 逾期          | 33 日曆天 |
| 空污費金額 | 【建築面積】 222 平方公尺 X 2.65 元 X 505 天 / 30 天                          |    |               |    |         | 新臺幣 9903 元  |        |
| 滯納金額  | 【應繳空污費】 9,903 元 X 【逾期天數】 30 天 X 0.005                            |    |               |    |         | 新臺幣 1485 元  |        |
| 利息    | 【應繳空污費】 9,903 元 X (【逾期天數】 33 天 - 30 天) X 【利率】 1.04 ÷ 100 ÷ 365 天 |    |               |    |         | 新臺幣 1 元     |        |
| 應繳總金額 |  |    |               |    |         | 新臺幣 11389 元 |        |

**逾期申報 逾期天數超過30日**  
**逾期超過30天申報 應繳總金額等於 空污費金額+滯納金額+利息**  
**除需繳納上述金額亦有後續罰款之可能，案件審查通過後將訊息通知**



# 證明文件上傳

## 證明文件上傳

建築執照正、反面影印本



工程藍圖(含配置圖)



營建業主(起造人)身分證影印本



工程合約書影本



施工地點位置圖



法令宣導切結書



開工日切結書



1. 系統依據工程類別選取對應之證明文件儲存空間
2. 可上傳之檔案類型：pdf、jpg、png格式
3. 檔案大小限制：10MB以下
4. 若上傳文件有多頁，請自行合併成1個檔案後上傳
5. 上傳文件每頁皆需蓋【業主大小章】及與【正本相符章】

| 聯絡資訊確認   |                                      |
|--|--------------------------------------|
| 基本資料   |                                      |
| 1. 臨時管制編號  | 臨110000075-1                         |
| 電子信箱   |                                      |
| 營建業者 (起造人)   | <input type="text"/>                 |
| 承包 (造) 單位  | <input type="text"/>                 |
| 信箱驗證   | <input type="button" value="發送驗證信"/> |
| <ul style="list-style-type: none"><li>注意!案件審查進度、退補件、密碼查詢等將以電子信箱進行通知，請確實填寫你的聯絡電子信箱，以避免遺失重要資訊。</li><li>若你不小心關閉此頁面，以致無法完成信箱驗證及取得登入密碼，可至首頁點選【忘記密碼】功能重新進入此頁進行驗證</li></ul> |                                      |

1. 填寫可正常收發電子郵件信箱點選**發送驗證碼**
2. 發送後可至原填寫的信箱內接收新竹市環保局發送確認驗證信件
3. 瀏覽信件並確認驗證碼應為4碼隨機數字各自獨立，不可重複使用

2. 新竹市 營建工程空氣污染防制費申報 收件匣 x



寄給我 ▾

你好!!

我們已收到你的【新竹市 營建工程空氣污染防制費】案件申報，需確認你的email方可繼續進行申請。請點選此網址進行驗證:[驗證網址](#)

或系統中輸入以下驗證碼，以確認你的email為有效可使用信箱

3. **3870**

驗證碼有效期:2021-09-09 18:20

**E-mail請務必填寫正確  
否則無法收到審查通知信件，延誤繳費時機**

## 聯絡資訊確認

### 基本資料

臨時管制編號

### 電子信箱

營建業者 (起造人)

@gmail.com

承包 (造) 單位

@gmail.com

信箱驗證

已完成驗證，驗證日期: 2021-09-09

臨時管制編號

**臨110000075 - 1**

請記住你的臨時管制編號及密碼，以便登入系統進行案件後續相關事宜，我們將於審核受理後以Email通知你正式之管制編號

密碼

- 注意!案件審查進度、退補件、密碼查詢等將以電子信箱進行通知，請確實填寫你的聯絡電子信箱，以避免遺失重要資訊。
- 若你不小心關閉此頁面，以致無法完成信箱驗證及取得登入密碼，可至首頁點選【忘記密碼】功能重新進入此頁進行驗證

1. 完成申報後，系統將自動核發一組臨時管編及專屬密碼，並寄送至上一步驟所填的E-mail信箱
2. 請紀錄下目前申報之臨時管制編號及密碼
3. 若您為複數工程，按【回首頁】回到應申報工程類別列表繼續完成剩餘工程申報
4. 遺失密碼請聯絡機關人員辦理補發

# 開工申報應附文件一覽表

| 應附文件                | 鋼筋混凝土<br>/鋼骨構造 | 拆除 | 道路<br>隧道 | 管線 | 橋梁 | 區域<br>開發 | 疏濬<br>工程 | 其他<br>工程 |
|---------------------|----------------|----|----------|----|----|----------|----------|----------|
| 建築執照正、反面影印本         | ●              |    |          |    |    |          |          |          |
| 拆除執照正、反面影印本、監拆計畫書   |                | ●  |          |    |    |          |          |          |
| 工程藍圖(含配置圖)          | ●              |    |          |    |    |          |          |          |
| 營建業主(起造人)身分證影印本(註1) | ●              | ●  | ●        | ●  | ●  | ●        | ●        | ●        |
| 承包商身分證印本及營利事業登記證    | ●              | ●  | ●        | ●  | ●  | ●        | ●        | ●        |
| 工程合約書影本(註2)         | ●              | ●  | ●        | ●  | ●  | ●        | ●        | ●        |
| 施工地點位置圖             | ●              | ●  | ●        | ●  | ●  | ●        | ●        | ●        |
| 工程面積明細表(用印)         |                |    | ●        | ●  | ●  | ●        |          |          |
| 外運土石鬆方體積表           |                |    |          |    |    |          | ●        |          |
| 法令宣導切結書(註3)         | ●              | ●  | ●        | ●  | ●  | ●        | ●        | ●        |
| 開工日切結書              | ●              | ●  | ●        | ●  | ●  | ●        | ●        | ●        |
| 減項徵收證明表             |                |    |          |    |    |          |          | ●        |

備註：1.營建業主為個人戶，必須上傳身分證掃描檔案

2.工程合約書需上傳掃描內容，應包括【開工報告或是開工核准公文、決標紀錄、封面、履約期限、甲乙雙方用印頁)及費用總價表及工程明細報價表(需有騎縫章)】

3.法令宣導切結書及開工日切結書均必須為營建業主用印掃描檔案

# 完工申報應附文件一覽表

| 應附文件                               | 鋼筋混凝土<br>/鋼骨構造 | 拆除 | 道路<br>隧道 | 管線 | 橋梁 | 區域<br>開發 | 疏濬<br>工程 | 其他<br>工程 |
|------------------------------------|----------------|----|----------|----|----|----------|----------|----------|
| 完工證明書(制式表格)                        | ●              | ●  |          |    |    |          |          |          |
| 公共工程檢附工程結算驗收證明書                    |                | ●  |          |    |    |          |          | ●        |
| 竣工報告書                              |                |    |          |    |    |          |          | ●        |
| 建築執照正、反面影印本、監造紀錄表                  | ●              |    |          |    |    |          |          |          |
| 拆除執照正、反面影印本、監拆計畫書                  |                | ●  |          |    |    |          |          |          |
| 面積計算表(依執照登載或加蓋承辦人<br>職章)           |                |    | ●        | ●  | ●  | ●        | ●        | ●        |
| 完工後之前、後、左、右方、出入口及<br>景觀雜項和裸地相片(彩色) | ●              | ●  | ●        | ●  | ●  | ●        | ●        | ●        |
| 工程結算經費明細表                          |                |    | ●        | ●  | ●  | ●        | ●        | ●        |
| 實際外運土石鬆方體積表                        |                |    |          |    |    |          | ●        |          |

備註：新建物/道路/管線工程類型，若無法確認實際施工時間和規模需檢附【監工日報】與【工程說明書】

# Part 3 完工結算流程



## 詳細資料

工程基本資料

|         |   |      |            |
|---------|---|------|------------|
| 管制編號    | O110011065 - 3                              | 申請日期 | 2021-09-09 |
| 工程名稱    | 111   |      |            |
| 工程內容概述  | 111   |      |            |
| 工地地址/地號 | 東區 111<br>111<br>坐標: 255033.961,2742941.048 |      |            |
| 案件階段    | 開工審查通過                                      |      |            |

工程類別

1. 1. 建築(房屋)工程- 鋼筋混凝土結構

| 第一級費率                              | 第二級費率        | 第三級費率        | 費基      |
|------------------------------------|--------------|--------------|---------|
| 2.47/平方公尺/月                        | 2.65元/平方公尺/月 | 5.90元/平方公尺/月 | 建築面積×工期 |
| 備註                                 |              |              |         |
| 包括磚造、加強磚造、木造及其他一般房屋之新建、增建、改建及修建工程。 |              |              |         |

是否登載於政府採購網 否

是否持有工務 是

合約編號 111

## 功能選單

繳費單  
已收到你所繳納之款項

異動申報  
若你案件需異動工期或業主、承辦資料，請使用此功能

完工申報  
工程完工後申報相關資料

密碼變更  
變更此帳號之登入密碼



由此下載繳費聯單

- 1 異動申報**  
變更業主或包商基本資料可使用線上系統辦理
- 2 完工申報**  
完成工程興建者，欲申請完工結算
- 3 密碼變更**  
建議系統密碼至少每90天更換一次，且避免使用與個人有關資料（如生日、身份證字號、單位簡稱、電話號碼等）作為密碼

# 繳費單下載

## 1 繳費明細

空污費金額 + 利息金額 + 滯納金金額 = 應繳總金額

## 2 繳費須知

逾期繳費罰則  
手續費徵收原則

## 3 繳費條碼

可透過台灣銀行、四大超商、中華郵政繳款  
超商繳費請索取繳費證明  
提供台灣Pay線上繳費服務

新竹市環境保護局營建工程空氣污染防治費繳款書

填發日期：民國 110 年 11 月 24 日 第一聯：繳款人收執聯

|            |              |                |             |
|------------|--------------|----------------|-------------|
| 管制編號       | O110022001-1 | 繳款期限           | 110年12月1日   |
| 工程名稱       | 測試案件-其他類     |                |             |
| 繳款人        | 建築公司         |                |             |
| 工程類別       | Z.其他營建工程     | 建照許可證字號或工程合約編號 | 測試          |
| 帳戶名稱       | 環境污染防治基金專戶   | 工程級別           | 一           |
| 繳費方式       | 一次繳清         | 徵收機關           | 收款金融（代收）機構章 |
| 工程空污費總額(元) | 34,568 元     |                |             |
| 本期空污費金額(元) | 32,920 元     |                |             |
| 利息金額(元)    | 無            |                |             |
| 滯納金金額(元)   | 1,811 元      |                |             |
| 繳款總金額(元)   | 34,731 元     |                |             |

1. 本繳款書製發後，業主需於繳費期限內繳納，逾期繳納者請即與環保局重新開立繳款書，並依空氣污染防治法第74條規定，每逾開工日1日按滯納金額加徵0.5%滯納金。  
2. 逾期30日仍未繳納者，處新台幣150元以上6萬元以下罰鍰；其為工廠、場者，處新台幣10萬元以上100萬元以下罰鍰，並限期繳納，屆期仍未繳納者，移送法務強制執行，並自逾期期滿之次日起開始計息，依繳納當日之郵政儲金匯業局1年期定期存款固定利率按日加計利息。  
3. 繳款地點：臺灣銀行全國各地分行、郵局、統一、全家、萊爾富、OK 超商。超商繳費請索取繳費證明。  
4. 郵局繳費900元(含)以下需自付手續費10元；901元(含)以上需自付手續費15元；便利超商繳費需自付手續費8元。

此聯由收款單位交繳款人留存申報憑證，無收款金額(代收)機構收訖戳章者無效。 製單人：系統自動產生 聯單編號：P11011000002

新竹市環境保護局營建工程空氣污染防治費繳款書

填發日期：民國 110 年 11 月 24 日 第二聯：收款單位留存

|            |              |                |             |
|------------|--------------|----------------|-------------|
| 管制編號       | O110022001-1 | 繳款期限           | 110年12月1日   |
| 工程名稱       | 測試案件-其他類     |                |             |
| 繳款人        | 建築公司         |                |             |
| 工程類別       | Z.其他營建工程     | 建照許可證字號或工程合約編號 | 測試          |
| 帳戶名稱       | 環境污染防治基金專戶   | 工程級別           | 一           |
| 繳費方式       | 一次繳清         | 台灣Pay          | 收款金融（代收）機構章 |
| 工程空污費總額(元) | 34,568 元     |                |             |
| 本期空污費金額(元) | 32,920 元     |                |             |
| 利息金額(元)    | 無            |                |             |
| 滯納金金額(元)   | 1,811 元      |                |             |
| 繳款總金額(元)   | 34,731 元     |                |             |

3

|                      |                             |
|----------------------|-----------------------------|
| 超商專用繳費條碼             | 中華郵政專用繳費條碼                  |
| <br>21120163F        | <br>19834251                |
| <br>9171031335000001 | <br>11012019171151335000001 |
| <br>120139000034731  | <br>34754                   |

台灣銀行繳費條碼

|                      |
|----------------------|
| <br>9171371335000001 |
| <br>34731            |

此聯由收款單位領存存查，無收款金額(代收)機構收訖戳章者無效。 聯單編號：P11011000002  
逾期請勿受理代收，請回環保局更換繳款書



| 選擇工程類別  |  |                   |                   |        |
|---|--|-------------------|-------------------|--------|
| 管制編號  | O11002Z001-1   |                   |                   |        |
| 案件階段  | 開工審查通過   | 申請日期              | 2021-10-14        |        |
| 工程類別  |  |                   |                   |        |
| 選擇工程類別  | Z  |                   |                   |        |
|   | Z.其他營建工程   |                   |                   |        |
|   | 第一級費率  | 第二級費率             | 第三級費率             | 費基     |
|   | 工程合約經費之千分之<br>2.8  | 工程合約經費之千分之<br>3.5 | 工程合約經費之千分之<br>5.4 | 工程合約經費 |
| 備註  |  |                   |                   |        |
| 一、係指非上述所列之其他土木工程、拆除工程、零星營建工程，或其他經地方主管機關指定者。<br>二、工程合約經費不包括營業稅。<br>三、工程合約經費明細已詳列不涉及粒狀污染物排放之設備費用或工程材料費用，經主管機關認可者，不列入工程合約經費計算。 |  |                   |                   |        |
| 是否登載於政府採購網  | <input checked="" type="radio"/> 否 <input type="radio"/> 是 |                   |                   |        |

1 原核定之正式管制編號及案件申請日期不得變更

2 請重新確認工程類別若有變更，請上傳相關佐證文件

| 承包（造）單位相關資料 |       |          |      |   |
|-------------|-------|----------|------|---|
| 統一編號        |       | 16161451 |      |   |
| 公司名稱(全名)    |       |          |      |   |
| 營業地址        |       |          |      |   |
| 通訊地址        |       |          |      |   |
| 公司負責人       | 姓名    |          | 職稱   |   |
|             | 身份證字號 |          | 生日   | 年/月/日  |
|             | 室內電話  |          |      |   |
| 工務所         | 工地主任  |          | 安衛人員 |   |
|             | 聯絡電話  |          | 手機號碼 |   |

- 系統將自動帶入原申報填寫資料，採表單方式供使用者判讀與修正
- 因應個資法，營建業主與承包商相關資料皆已遮蔽，如需修改請直接鍵入

# 退補案件登入系統畫面

## 詳細資料

工程基本資料

|         |   |      |            |
|---------|---|------|------------|
| 管制編號    | O1100110015 - 8                         | 申請日期 | 2021-09-02 |
| 工程名稱    | test                                    |      |            |
| 工程內容概述  | test                                    |      |            |
| 工地地址/地號 | 東區<br>XXX<br>坐標: 244898.109,2743562.435 |      |            |
| 案件階段    | 開工審查退回補件                                |      |            |

工程類別

1.1.建築(房屋)工程-鋼筋混凝土結構

| 第一級費率                              | 第二級費率        | 第三級費率        | 費基      |
|------------------------------------|--------------|--------------|---------|
| 2.47/平方公尺/月                        | 2.65元/平方公尺/月 | 5.90元/平方公尺/月 | 建築面積×工期 |
| 備註                                 |              |              |         |
| 包括磚造、加強磚造、木造及其他一般房屋之新建、增建、改建及修建工程。 |              |              |         |

是否登載於政府採購網 否

是否持有工務 是

合約編號 00000

## 功能選單



補件

請依照審核回覆內容補件



密碼變更

變更此帳號之登入密碼



# 聯絡資訊

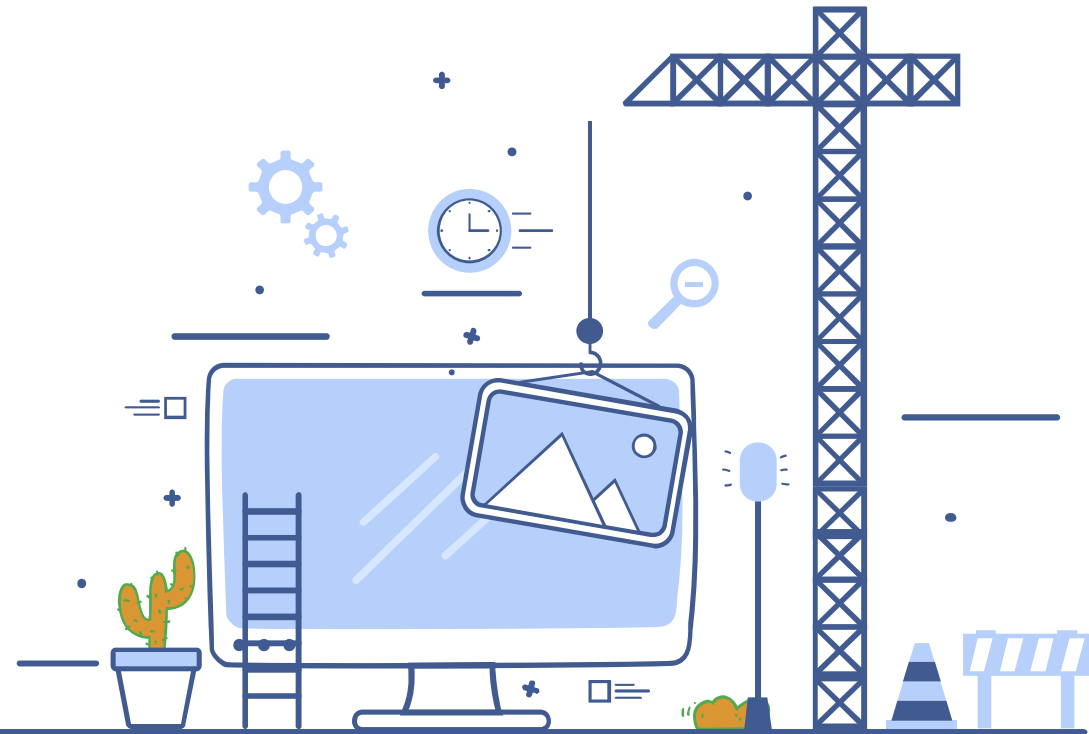

營建工程服務專線：03-5368920 # 2013 王小姐

空污傳真電話：03-5368417